

PROCÉDURE POUR RECOMMANDER UNE DONNEUSE OU UN DONNEUR POTENTIEL APRÈS LE DÉCÈS

Dans le cadre de votre pratique, vous pourriez rencontrer des situations de décès subit. À la suite de ce décès, vous devez déterminer si la personne peut être une donneuse ou un donneur potentiel. Pour que le don de tissus humains puisse avoir lieu, il faut que le décès soit confirmé, c'est-à-dire que l'arrêt cardiorespiratoire sans maintien des fonctions vitales soit observé.

Télécharger la procédure



PROCÉDURE POUR RECOMMANDER UNE DONNEUSE OU UN DONNEUR POTENTIEL AVANT LE DÉCÈS (EN CONTEXTE D'AMM)

En fonction de leur état de santé, les Québécoises et Québécois en soins de fin de vie peuvent désormais choisir l'aide médicale à mourir (AMM). Au cours des dernières années, cet acte a connu une croissance importante; il devient donc nécessaire de sensibiliser le personnel soignant à l'importance d'aborder le sujet du don de tissus humains dans cette situation. Le don de tissus humains joue un rôle important dans le processus, car il offre aux patientes et patients l'occasion de laisser un héritage après leur décès. Vous jouez un rôle capital dans ce processus, car votre intervention permettra à la patiente ou au patient d'exprimer sa volonté.

Télécharger la procédure



FORMULAIRE IDENTIFICATION D'UNE DONNEUSE OU D'UN DONNEUR POTENTIEL EN PROCESSUS D'ÉVALUATION DE L'AMM

En l'absence de critères d'exclusion, remplissez le formulaire d'identification de la donneuse ou du donneur potentiel en processus d'évaluation de l'aide médicale à mourir (AMM) et acheminez-le à Héma-Québec par courriel ou télécopieur :

Courriel : coordonnateurs.th@hema-quebec.qc.ca | Télécopieur : 418 780-2097

Télécharger le formulaire

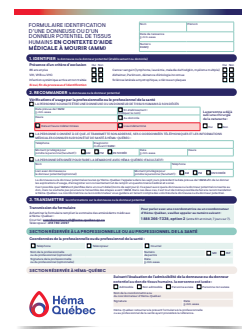

QUESTIONS FRÉQUEMMENT POSÉES

Découvrez les questions fréquemment posées entourant la recommandation de donneuses et donneurs potentiels de tissus humains ainsi que du don et prélèvement de tissus humains.

Télécharger la F.A.Q.

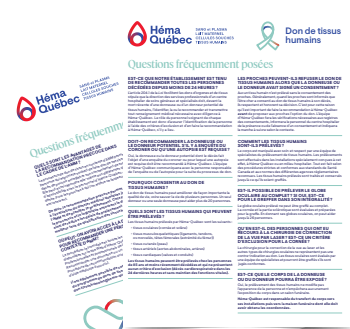

**Héma
Québec**

SANG et PLASMA
LAIT MATERNEL
CELLULES SOUCHES
TISSUS HUMAINS

TISSUS PRÉLEVÉS

Découvrez les tissus humains prélevés par Héma-Québec pour permettre aux personnes en attente de greffe de jouir d'une meilleure qualité de vie.

Télécharger la fiche

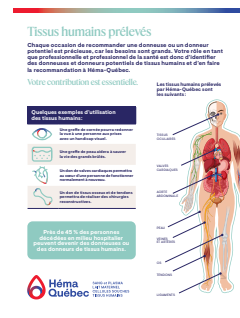

GUIDE DE COMMUNICATION À L'INTENTION DES PROFESSIONNELLES ET PROFESSIONNELS DE LA SANTÉ

Votre rôle en tant que professionnelle ou professionnel de la santé est de présenter l'option du don de tissus humains. Cette approche est essentielle. Il n'existe pas de manière parfaite pour aborder ce sujet; l'important est d'en parler avec sensibilité et compassion. Ce guide vous aidera à mieux comprendre les différentes étapes à suivre avec les proches.

Télécharger le guide

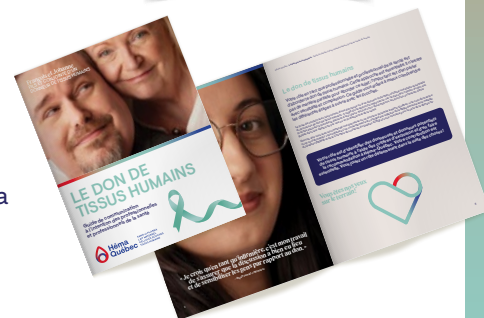

WEBINAIRE HÉMA-QUÉBEC : DON DE TISSUS HUMAINS ET AIDE MÉDICALE À MOURIR : NOUVELLE RÉALITÉ, NOUVELLE OPPORTUNITÉ?

Ce webinaire organisé spécialement dans le cadre de la Semaine nationale du don d'organes et de tissus 2024 est une occasion unique d'en apprendre davantage sur le rôle essentiel du patient et sa famille, du soignant et de celui d'Héma-Québec dans le respect de la volonté du patient en matière de don de tissus humains en contexte d'aide médicale à mourir (AMM).

Visionner le webinaire



WEBINAIRE HÉMA-QUÉBEC : PARLER DU DON DE TISSUS HUMAINS, ÇA CHANGE DES VIES

Dans le cadre de la Semaine nationale du don d'organes et de tissus 2025, Héma-Québec a organisé un webinaire intitulé « Parler du don de tissus humains, ça change des vies ». Ce webinaire a pour objectifs de réitérer l'importance de la recommandation systématique de donneuses et donneurs potentiels de tissus humains par les professionnelles et professionnels de la santé, et de repenser les conversations avec les familles endeuillées.

Visionner le webinaire



**Héma
Québec**

SANG et PLASMA
LAIT MATERNEL
CELLULES SOUCHES
TISSUS HUMAINS